هذا كتاب هدية من حافظ علي محمد فيضي الى الاخ خليل احمد صاحب

بغداد شريف عراق

الدكتور محمد قدري لطفي

ذخيره

هيّا نقرأ

بعثة اليونسكو بالعراق
١٩٥٥/١٩٥٦

شركة الطبع والنشر الاهلية ذ ٠ م ٠ م

Marfat.com

Marfat.com

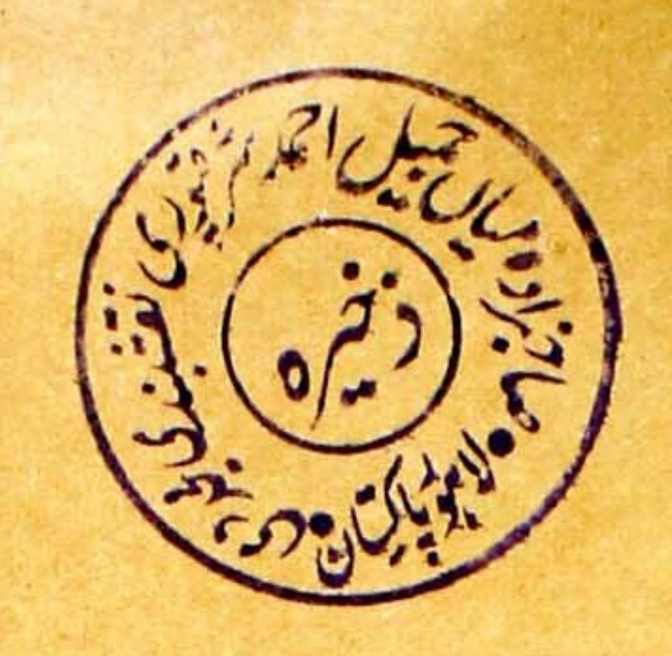

بعثة اليونسكو بالعراق
١٩٥٥/١٩٥٦

1980

هيّا نقرأ

الكتاب الثانى لمكافحة الامية بين الراشدين

القسم الثاني

الدكتور محمد قدرى لطفى
خبير اليونسكو لدى حكومة العراق

١٣٧٩ هـ شركة الطبع والنشر الاهلية ذ٠ م٠ م ١٩٦٠ م

Marfat.com

59987

Marfat.com

1980

بسم الله الرحمن الرحيم

«اقرأ وربك الاكرم»

صدق الله العظيم

Marfat.com

لتزويد الدارسين بكثير من نواحي التربية الاساسية اللازمة لهم فى مختلف انواع نشاطهم الحيوي فيؤكد على المباديء والقواعد الصحية والخلقية والاجتماعية ضمن محيط الدارسين .

ج ـ اعادة استعمال الالفاظ التي وردت فى الجزء الاول من الكتاب مع اضافة طائفة من الكلمات الجديدة وتكرارها عددا من المرات يكفي لانطباع صورتها عند الدارسين .

د ـ التدرج فى اضافة الكلمات الجديدة فى كل صفحة من صفحات الكتاب .

هـ ـ تدرج القصص فى الحجم وفى طول الجمل .

و ـ تعريف الدارسين قبيل انتهاء الكتاب بالفتحة والضمة والكسرة والسكون والشدة والتنوين وذلك ليتسنى لهم في مرحلة المتابعة قراءة المصحف الشريف واللافتات والاعلانات والعناوين المضبوطة بالشكل .

وقد خصصت قصة لكل من الفتحة والضمة والكسرة والسكون والشدة فى نهاية الكتاب ثم خصصت القصتان الاخيرتان للتدريب على جميع الحركات .

طريقة تدريس الكتاب :

لتحقيق الغايات التي ترجى من هذا الكتاب يتبع المعلم التوجيهات الاتية :

أ ـ الاهتمام بان تكون قراءة الدارسين اسرع مما كانت عليه عند استعمالهم الجزء الاول من هذا الكتاب وابعد ما تكون عن التهجي او النطق بالجملة كلمة كلمة فى بطء وثقل وذلك لان الغرض الاساسي من هذه المرحلة من مراحل مكافحة الامية هو تدريب الدارسين على الاسترسال فى القراءة اذ انه صفة ضرورية لحياتنا لحاضرة التي اصبحت زاخرة بالمطبوعات على تعدد انواعها .

ولتحقيق هذه الغاية ينبغي ان يطالب المعلم القارىء البطىء باعادة ما قرأه في سرعة وسلامة وان يكرر ذلك اذا احتاج الامر حتى يعتاد ألقارىء الاسترسال في قراءته بكثرة المران . وقد تكون أثارة التنافس بين الدارسين فى هذا المضمار حافزا للبطىء منهم على اللحاق بأقرانه في القراءة السريعة السليمة .

ب ـ الحرص على ان تكون القراءة مقرونة بفهم المعنى لان السرعة والفهم هما ركنا القراءة الجيدة ولا يغني احدهما عن الاخر . وخير وسيلة لذلك هي ان يسأل المعلم القاريء من حين الى آخر عن معنى الجملة التي قرأها وان يكلفه تلخيص ما فهمه من القصة بوجه عام .

Marfat.com

ومما يساعد على الفهم تدريب الدارسين على الوقوف عند نهاية كل جملة تامة حتى تتابع المعاني واحدا بعد واحد ويتطلب ذلك تدريب الدارسين على الوقفات الصحيحة بين الجمل فى اثناء القراءة ٠

ويستطيع المعلم ان يقرأ القصة للدارسين قراءة نموذجية تتوافر فيها السرعة وحسن الوقوف بين الجمل وتمثيل المعنى ليقوموا بمحاكاته فى القراءة .

ج ــ الافادة من الرسوم التي يشتمل عليها الكتاب فى فهم القصص وذلك بان يسأل المعلم الدارسين عما يرونه فى الصورة وعن صلتهبالقصة وعن الجزء الذي تمثله فيها وغير ذلك من انواع المناقشة التي تعود الدارسين الربط بين المادة التى يقرؤنها والصورالتى يرونها وبذلك تصبح الصورة وسيلة جذابة من جهة واداة للايضاح والربط من جهة اخرى .

د ــ الاستمرار فى تدريب الدارسين على الكتابة الصحيحة وذلك بمتابعة الاملاء من وقت الى اخر ويتخذ المعلم من الامالى وسيلة لتدريب الدارسين على كتابة الحركات المختلفة وعلامات التنوين .

Marfat.com

Marfat.com

القسم الاول

حكايات من الريف

جابر فى القرية

Marfat.com

Marfat.com

جابر وأولاده

جابر رجـــل فلاح

له زوجة وله ثلاثة أولاد

واحد أسمه حسن

وواحد اسمه سعيد

وواحد أسمه محفوظ

حسن هو أول الاولاد

Marfat.com

وسعيد هو ثاني الاولاد

ومحفوظ هو ثالث الاولاد

جابر يعيش في القرية

وتعيش معه زوجته وأولاده

قرية جابر

هذه هي قرية جابر

هو يعيش فيها مع زوجته وأولاده

الثـــلاثة

Marfat.com

وهي قرية كبيرة فيهـــا ٢٠٠ دار

الدار جنب الدار

وفيهـــا جامع صـــغير

وجنب الجامع الصغير ســـوق صغيرة

جابر له في القرية دار صـــغيرة

وله فيهـــا اصـــدقاء وله فيهـــا جيران

وله حقل صـــغير جنب الدار

جابر وزوجته فى الدار

هـــذه هي دار جابر

في هـــذه الدار غرفة صـــغيرة لجابر وزوجته

وفيهـــا غرفة صـــغيرة لاولاده

وفي كل غرفـــة شـــباك صـــغير

Marfat.com

الشباك يدخل منه الهواء وتدخل منه الشمس

وزوجة جابر تكنس الدار كل يوم

وتكنس أمام الدار كل يوم

وتفتح شباك الغرفة ليدخل الهواء

وتدخل الشمس

وهي تغسل الحب وتضع فيه الماء

وتضع الشب أو الكلورين في الحب

وتضع غطاء على الحب

جابر سعيد في داره مع زوجته وأولاده

جابر فى الحقل

جابر يذهب الى الحقل في الصباح

ومعه أولاده حسن وسعيد ومحفوظ

وهو يعزق الارض ويزرعها

Marfat.com

Marfat.com

جابر يلبس الحذاء وهو يزرع ويعزق

وحسن يلبس الحذاء وهو في الحقـــل

وســـعيد يلبس الحذاء وهو يزرع مع والده

ومحفوظ يلبس الحذاء وهو يعزق ويزرع

الحذاء لازم لـكل فلاح

الحذاء يحفظ الفلاح من الاصـابة بالديدان

لازم كل فلاح يلبس الحـــذاء ليحفظـــه مـــن

هـــــذه الديدان

جابر وأولاده يلبســـون الحـذاء في

الحقل وفي الدار

Marfat.com

جابر مع الضيوف

جابر رجـــل فلاح والفلاح كريم

وهو يحب الاصـــــدقاء ويحب الجيران

مسعود وخليل وشـــاكر أصـــدقاء جابر وجيرانه

في المســـاء حضر مسعود وخليل وشاكر عنـد جابر

جابر قابل الضـــيوف وسلم عليهم

وقال لهم يا هـــلا يا هـــلا

وحسن قابل الضـــيوف وسلم عليهم

وقال لهم يا هـــلا يا هـــلا

Marfat.com

جلس جابر مع الضـــيوف أمام الدار

وشـــرب معهم الشـــاي

وكان جابر يحكي معهم وهم يحكون معه

ولمـــا خرج الضـــيوف ودعهم جابر

وقال لهم في امان الله

جابر فى الجامع

اليوم يوم الجمعـــة

جابر أخـــذ أولاده في الصـــباح وذهب الى الحقـــل

وقبل الظهر قال لهم يا أولادي هيـــا الى الصـــلاة

اليوم يوم الجمعـــة هيـــا نذهب الى الجامع

جابر أخـــذ أولاده حسن وســـعيد ومحفـــوظ

الى الجـــامع

Marfat.com

وفي الطريق قابل اصـــدقاءه وجـــيرانه ذاهبـــين

الى الجامع

جابر سلمَ عليهم وذهب الى الجامع معهم

ودخـــل جابر الجامع وســـمع القرآن الـكريم

وسمع خطبة الجمعة

وبعد الصلاة سلم على أصدقائه

وعاد الى داره مع أولاده

Marfat.com

جابر عند جاره مسعود

جابر رجـــل كريم

هو يحب جاره وجاره يحبه

هو يزور جاره وجاره يزوره

ذهب جابر الى دار جاره مسعود

مســعود رجـــل كريم قابل جابر وسلم عليـــه

وقال له يا هـــلا يا هـــلا

وجلس مســـعود مع جاره وشـــرب معه الشـاي

وكان يحكي معه حكايات كثيرة

ويحكي عن الحقـــل والزرع والارض والقـــرية

وفي المســاء عاد جابر الى داره

وودعه مســـعود وهو يقول :

اشكرك على هـــذه الزيارة

في امان الله

Marfat.com

Marfat.com

جابر عند جاره شاكر

شاكر زار جابر في داره

شاكر صـــديق جابر وجابر صـــديق شـــاكر

الجار الـكريم يحب جاره ويزوره

جابر ذهب يزور شاكر في داره

شاكر قابل جابر وجلس معه

وقال له الله بالخير

وحضر أولاد شاكر وسلموا على جابر

أولاد شاكر هم كامل وزكي وعبد الهادي

وفي المســـاء أحضر شاكر العشـــاء وأكل مع جابر

وشرب شاكر وجابر الشاي بعد العشاء

وبعد الزيارة رجع جابر الى داره

59987

Marfat.com

جابر عند جاره خليل

خليل جار جابر

خليل يزور جابر وجابر يزوره

اليوم خليل مريض في الدار

جابر ذهب اليـــه يزوره وهو مريض

وقال له كيف حالك اليوم يا خليل

خليل قال الحمد لله ـ مريض والله يا جابر

جابر قال له هـــل تشرب دواء

خليل قال ما عنـــدى دواء ـ عندي الله

Marfat.com

جابر خرج وأحضر لجاره الطبيب

واشترى له الدواء

الجار للجار يحبه ويزوره ويساعده

جابر في المقهى

في قرية جابر مقهى صـــغير

جابر يجلس في المقهى الصـغير مع أصدقائه

ويشرب معهم الشاي ويشرب معهم القهوة

ويحكي معهم حكايات كثيرة

قال جابر لزوجته :

أنا ذاهب الى المقهى عنـــد الغروب

أحب ان اجلس مع أصدقائي هنـــاك

وذهب جابر الى المقهى

Marfat.com

وكان هنـــاك أصدقاؤه خليـــل وشاكر ومسعود

جابر سلم عليهم وجلس معهم

وحكى معهم عن الزرع والحقل والقرية

واستمعوا الى ما يذيعه الراديو من أخبار

واحاديث زراعية وعن اعمال حكومتنا

في هذا العهد الجديد بقيادة زعيمنـــا الاوحـــد

عبد الكريم قاســـم وقام جابر مع أصـــدقائه من

المقهى بعـــد ذلك مســـروراً وذهب كـل

واحـــد منهم الى داره

Marfat.com

جابر امام الراديو

جابر يحب الراديو

ويذهب الى المقهى ليسمع الراديو هناك

جلس جابر مع أصـــــدقائه وســـمع في الراديو

خطاب الزعيـم المنقـذ عبـد الـكريم قاسم عنـــد

وضع الحجر الاساسى لبناء أحدى القرى

Marfat.com

الزعيم عبد الكريم قاسم يخطب في الجماهير

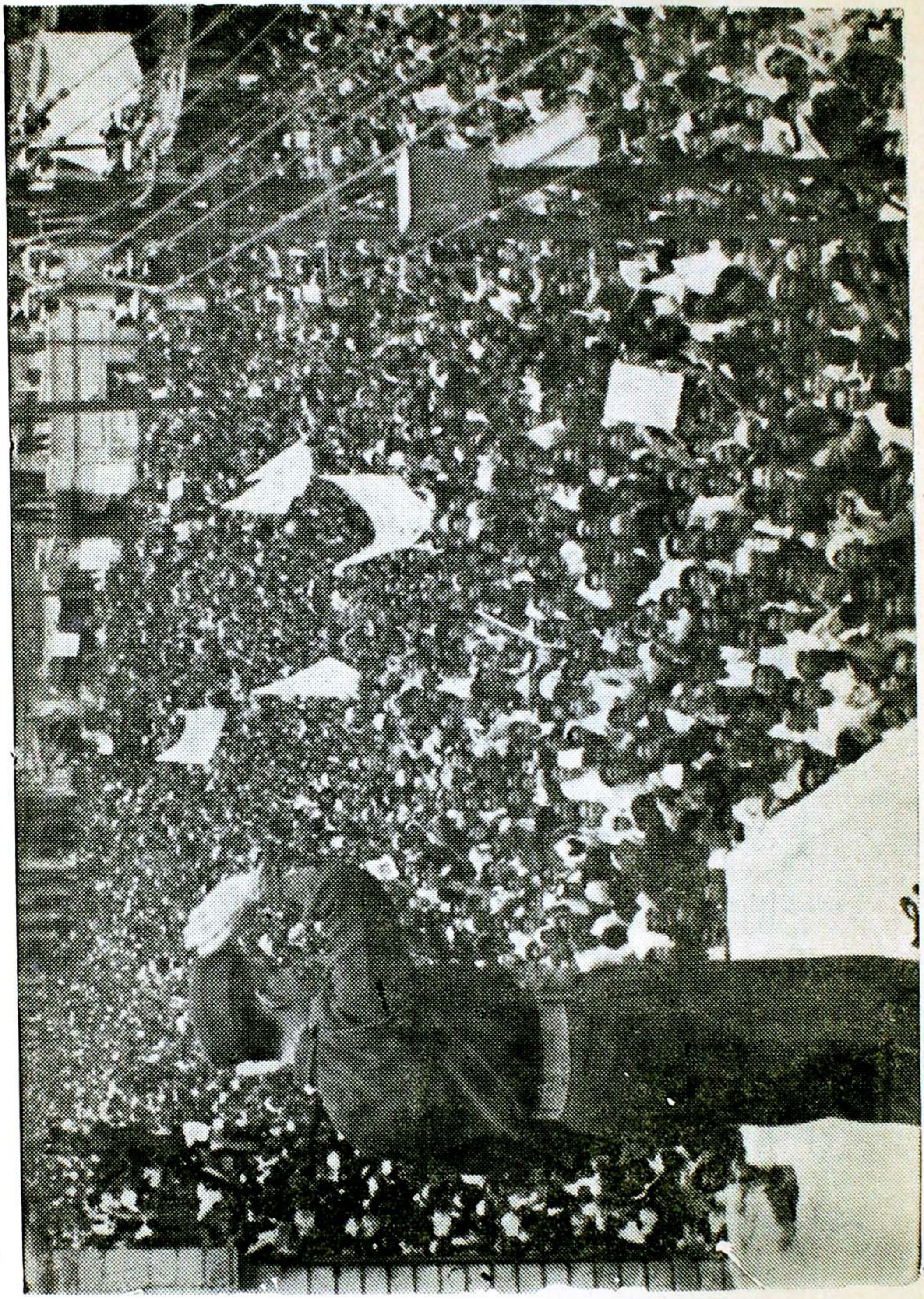

Marfat.com

جابر مريض

جابر مريض اليوم في داره

ولم يذهب الى الحقـــل ولم يعزق الارض

ولم يزرع

صديقه مسعود حضر يزوره

وصديقه شاكر حضر يزوره

وصديقه خليل حضر يزوره

شاكر قال لـــه يا جابر هيـــا نذهب الى الطبيب

أنت مريض ولازم تذهب الى الطبيب

ولازم تأخذ دواء

ذهب جابر مع شاكر الى الطبيب

الطبيب قال له : أنت عنـــدك دود

وقال له : عنـدك دود لانك لا تغســـل المخضرات

Marfat.com

قبـــل أن تأكلهـــا

وكتب الطبيب الدواء لجابر وأوصـــاه

وذهب شاكر واشترى الدواء لصديقه

جابر اليوم يغســـل المخضرات قبـــل ان يأكلهـــا

ويغسل يديه قبل أن يأكل أيضاً

جابر فى سوق القرية

قرية جابر فيهـــا سوق صغيرة

وهي جنب الجامع الصـــغير

Marfat.com

السوق فيها خبز وتمر وجبن وفجل

وفيهـــا دجاج وسمك وبيض وبصـــل

جابر ذهب الى السوق الصغيرة

واشترى خبزاً وجبناً وتمراً

وقابل جاره مســـعود في السوق

ووقف يحكي معه

واشترى مســـعود من التمر والســـمك والفجل

Marfat.com

قال جابر لمسعود : أغسل الفجل قبل ان تأكله

وأغسل كل المخضرات قبل ان تأكلها

أنا مرضت لاني لا أغسل المخضرات قبل الاكل

قال مسعود سأغسل الفجل قبل ان آكله

ولما وصل الى داره غسل الفجل والتمر

وغسل يديه قبل الاكل

جابر فى البستان

جابر عنده حقل صغير جنب داره

وجنب الحقل بستان كبير

وفي البستان نخل كثير وشجر كثير

صاحب البستان قال يا جابر تعال ساعدني

جابر ذهب الى جاره يساعده

Marfat.com

عزق معه الارض وزرع معه الخضار

وصعد على النخلة وجمع التمر

وجمع البرتقال من الشجر ووضـــعه في قفص كبير

وصـــاحب البستان جمـــع التمر والبرتقـــال وجابر كان يساعده

جابر فلاح كريم يقول : الجار للجار

اذا نادى الجار على جاره وقال له تعـــال ساعدني ذهب اليـــه وساعده

جابر فى حفلة عرس

قرية جابر في فرح كبير اليوم

الرجـــال في فرح والنســـاء في فرح والاطفـــال في فرح

Marfat.com

Marfat.com

اليوم حفلة عرس ورقص وغناء في القرية

كل واحد ذاهب الى حفلة العرس

جابر ذهب الى حفـــــلة العرس مع أصـــــدقائه

وجـــــيرانه

وذهب الى الحفلة كثير من الرجال والنساء

وذهب اليها كثير من الاطفال والاولاد والبنات

سمع الرجال الغناء وسهروا الى الصـــباح

ورقص النساء في حفلة العرس

ولعب الاطفال والاولاد والبنات

وأكل الرجال والنساء والاطفال في الحفلة

كل واحد كان في فرح ورقص وغناء

وكل القرية كانت في فرح ورقص وغناء

Marfat.com

جابر فى حفلة صلح

جابر يحب صديقه مسعود

ويحب صديقه شاكر

سمع جابر ان مسعود في خصام مع شاكر

جابر لا يحب الخصام بين الاصدقاء والجيران

جمع جابر ثلاثة من اصدقائه واصدقاء

شاكر ومسعود

وعمل الرجال حفلة صلح بين مسعود وشاكر

Marfat.com

مسعود سلم على شاكر

وشاكر سلم على مسعود

وصلى مسعود على النبي

وصلى شاكر على النبي

وكل واحد في حفلة الصلح صلى على النبي

اليوم مســـــعود صديق شاكر وشاكر صــديق

مســـعود

جابر عاد الى داره وهو فرحان

وكل واحد في حفلة الصلح كان فرحان

اليوم لا خصام بين شاكر ومسعود

لا خصام بين الصـــديق وصديقه

لا خصام في العهـــد الجمهوري

الناس كلهم أصدقاء واخوان وأحباب

Marfat.com

جابر يعزي صديقه

قرية جابر حزينة اليوم كثيراً

الرجال في حزن والنساء في حزن

القرية حزينـــة على ولد مســـعود

ومسعود حزين كثيراً على ولده

كل واحد ذهب يعزي مسعود في ولده

وجابر ذهب مع الاصـــدقاء والجـــيران يعزي مسعود

جابر يعزي مســـعود ويقول له البقاء في حيـــاتك

Marfat.com

وكل واحـــد يعزي مســـعود ويقول لـه البقاء

في حياتك

مسعود يقول لاصدقائه :

أشكركم والبقاء في حياتكم

وعاد كل رجـــل الى داره وهو في حزن كثـــير

الجار حزين اذا كان جاره حزيناً

والصديق حزين اذا كان صديقه حزيناً

والصديق في فرح اذا كان صديقه في فرح

جابر يتعلم القراءة

جابر يحب ان يتعلم القراءة

ويحب ان يتعلم اولاده القراءة

جابر يرسل أولاده الى المدرسة

وهو يذهب معهم الى الصف ليتعلم القراءة

Marfat.com

Marfat.com

ولا يتأخر عن الصف في كل مساء

ويتعلم القراءة بسرعة لانه لا يتـــأخر عن الصف

جابر فرحان لانه يتعلم القراءة بسرعة

وكل ولد من أولاده يتعلم القراءة بسرعة

جابر يقرأ ويكتب في الصف وفي الدار

وكل ولـــد من أولاده يقـرأ ويكتب في الصـــف

وفي الدار

جابر يقـــول : من الضـــروري أن يتعـلم كل

واحد القراءة والكتابة

جابر والمختار

قرية جابر قرية كبيرة ولهـــا مختار

جابر يعرف المختار والمختار يعرفه

اليوم حضر المختار عند جابر وقال له :

Marfat.com

يا جابر ولدك حسن عمـــره اليوم ١٨ ســـــنة

وهو مطلوب لخدمة العلم

كل واحـــــد عمره ١٨ ســـنة لازم يذهب

لخدمة الجيش

جابر قال لولده :

يا حسن عمرك اليوم ١٨ ســـــنة وأنت مطلوب

لخدمة العلم

جاء المختار وقال انك مطلوب لخدمة الجيش

حسن فرحان لان عمره اليوم ١٨ سنة

وهو فرحان لانه مطلوب لخدمة العلم

وجابر فرحان لان ولده مطلوب لخدمة الجيش

ويقول : كل واحد من أولادي لازم يخدم العلم

خدمة العلم هي خدمة الوطن

يعيش العلم ويعيش الوطن

Marfat.com

جابر والمختار عند القاضى

جابر خطب بنت صديقه شاكر لولده حسن

جابر فرحان وشاكر فرحان وحسن فرحان

اليوم عقد قران حسن على بنت شاكر

جابر ذهب مع المختار وقابل القاضي

وطلب جابر من القاضي عقد قران حسن

وفي المساء حضـــر القاضي والمختـــار والاصـــدقاء

والجيران الى دار جابر

جابر قابل الضيوف وقال لهم يا هـــلا يا هـــــلا

Marfat.com

وحسن سلم على الضيوف وقال لهم يا هـــلا يا هـــلا

اليوم يوم سعيد بعقد قران حسن

الاصدقاء والجيران في فرح كثير

عقد القاضي قران حسن في المساء

وبعد عقد القران قال القاضي مبروك يا حسن

وقال المختار مبروك يا جابر

وقال الاصدقاء مبروك يا جابر مبروك يا شـــــاكر

مبروك يا حسن

جابر يودع ولده حسن

اليوم يسافر حسن في خدمة العلم

حضر الجيران والاصدقاء يسلمون على حسن

كل رجـــل يودع حسن ويقـــول له مـــع

السلامة

Marfat.com

حسن يقول لهم أشكركم وفي آمان الله

جابر يودع ولده حسن ويقول له :

مع السلامة يا ولدي

أنت اليوم من جنود الوطن

أنت اليوم من جنود العلم

كلنا في خدمة الوطن وكلنا في خدمة العلم

جابر يقـــــول : أنا فرحان لان ولدي من جنـــود الوطن

وحسن يقول أنا فرحان لاني من جنود العلم

يعيش الوطن يعيش العلم

Marfat.com

جابر يقرأ مكتوب ولده

ذهب حسنَ لخدمة العلم وخدمة الوطن

ولما وصل الى المعسكر كتب الى والده يقول

والدي العزيز

وصـــلت الى المعسكر بســـلامة اللّه ولبســت ملابس الجنود ودخلت في جيش الوطن ٠

أنا ســـعيد في الجيش لان الخـــدمة في الجيش فخر ونشاط وصحة ٠ صحتي حســنة والحمـــد للّه ٠ أرجـــو أن تكـــون أنت وأمي وزوجتي وأخي سعيد وأخي محفـــوظ والجـــيران والاصدقاء بخير وفي أمان اللّه ٠

ولدك

حسن جابر

Marfat.com

جابر يجيب ولده حسن

قرأ جابر مكتوب ولده حسن

جابر فرحان بمكتوب ولده وزوجته فرحانة

بمكتوب ولدها

ومحفوظ فرحان بمكتوب أخيه

وسعيد فرحان بمكتوب أخيه

جابر كتب لولده يقول :

ولدي العزيز

وصل مكتوبك وقرأته وأنا فرحان بك ٠

الحمد لله لانك وصلت الى المعسكر

بالسلامة ٠ أنا فرحان يا حسن لانك فرحان

في خدمة الجيش والعلم ٠ وأرجو أن تكون

في صحة ونشاط ٠ الله يحفظك ويوفقك في

Marfat.com

Marfat.com

خدمة الوطن .

لك سلام أمك وزوجتك وسـلام أخيـك محفوظ

وأخيك سعيد

الاصدقاء والجيران يسلمون عليك

والدك
جابر

جابر وزوجته يزوران حسن

جابر مشتاق الى ولده

وزوجة جابر مشتاقة الى ولدها

وسعيد مشتاق الى أخيـه

ومحفوظ مشـتاق الى أخيه

جابر سافر هو وزوجته في القطـار لزيارة حسن

Marfat.com

ولمـا وصـــل جابر وزوجتــه الى المعســـكر قابله

حسن وهو مشـــتاق اليـــه

وقالت له أمـــه :

أنت يا حسن في صـــحة ونشـــاط والحمد لله

وقال لهـا حسن أنا بخير في المعسكر

وجلس حسن يحكي مع والده وأمـــه

ووقف جابر يودع ولده ويقول له :

الله يحفظك يا ولدي ويوفقـــك

وودع جابر ولـده وودعت أم حســـن

ولدهـــا

وعاد جابر وزوجته الى القرية بالقطار

Marfat.com

جابر يشكر الاصدقاء والجيران

جابر زار ولده حسن في المعســـــكر

وزوجة جابر زارت ولدها حسن في المعسكر

جابر وزوجته عادا الى القرية بعـــــد زيارة حسن

وذهب جابر يزور أصدقاءه وجيرانه

وكان يشـــــكر كل واحـــد حضر ليودع ولـــده

ويقول لهم : حسن مشـــــتاق اليكم ويسلم عليكم

وهو فرحان في المعســـــكر وفي صحة ونشـاط

ولـــــه الفخر لانه لبس ملابس الجنـــود

ولـــــه الفخر لانه يخدم العلم ويخـــــدم الوطن

وكل واحد من الاصـــدقاء قال :

الله يحفظ حسن ويوفقـــه

ان شاء الله يرجع لنا بالســـــلامة

ويرجع لزوجتـــه بالمســـــلامة

Marfat.com

Marfat.com

القسم الثانى

حكايات من المدينة

جابر فى بغداد

Marfat.com

جابر يسافر الى بغداد

جابر جمـع الشـــعير من الحقل وباعـه في السوق

وقال لزوجتـــه

لازم أسافر وأزور بغـــداد

وأزور مقابر العظمـــاء

وأشتري ملابس لك وللاولاد

وأزور ولدي حسن في المعسكر

وأذهب الى البنـــك الزراعي

وقالت له زوجتـــه : خذ ولدك ســـعيد معك

وأنا أبقى هنـا مع ولدي محفوظ

جابر نادى ولده ســـعيد وقال له :

يا سعيد أنا وأنت نسافر الى بغداد بعـــد ثلاثة

أيام ان شـــاء الله

Marfat.com

سـعيد فرح لانه مسافر الى بغـداد

وفرح لانه سيزور مقابر العظمـاء ويزور أخـاه

حسن في المعسـكر

سعيد ووالده في القطار

جابر ودع زوجته وولده محفوظ

وسـعيد ودع أمه وأخاه محفوظ

جابر مسـافر اليوم مع ولده سعيد لزيارة بغداد

Marfat.com

جابر اشترى بطـــاقة من المحطة

وســـعيد اشترى بطاقة من المحطـــة

جابر ركب القطـار هو وولده الى بغـــداد

القطار يســـير وجابر فرحان وســـعيد فرحان

جابر ينظر من شـــباك القطار ويرى الحقـــول

الـكثيرة

وســـعيد ينظر من شـــباك القطار ويرى الريف

والفـــلاحين

القطـــار وقف في كل محطـــة

وبعـــد ثلاث ساعات وصـــل الى محطـــة بغـداد

بين قرية جابر وبغـــداد ثلاث ســـاعات بالقطار

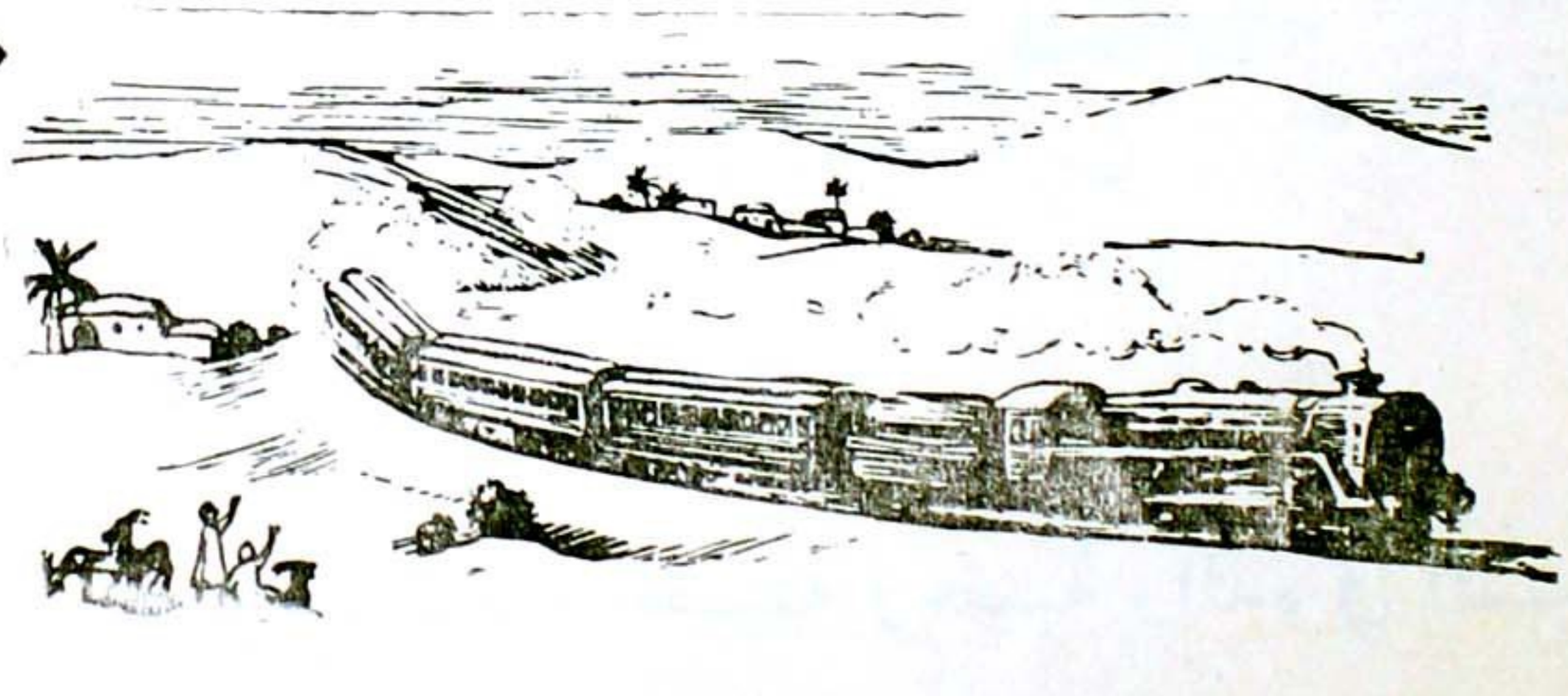

Marfat.com

سعيد ووالده في محطة بغداد

وصـــل جابر وســـــعيد بالقطار الى محطـــة بغداد

بعـــد ثلاث ســـــاعات

ســـــعيد فرحان وجابر فرحان

نزل ســـــعيد ووالده من القطار في محطة بغـــداد

وخرجا من المحطـــة الى الشارع الـكبير

وقف جابر يرى الشـــارع الـكبير والســـيارات

الـكثيرة

ووقف ســـــعيد يرى الشـــارع الـكبير والمنـازل

الـكثيرة

ونادى جابر سيارة من الشـــارع

وركب جابر الســـيارة

ووضـــع ســـــعيد حقيبته وحقيبة والده في السيارة

Marfat.com

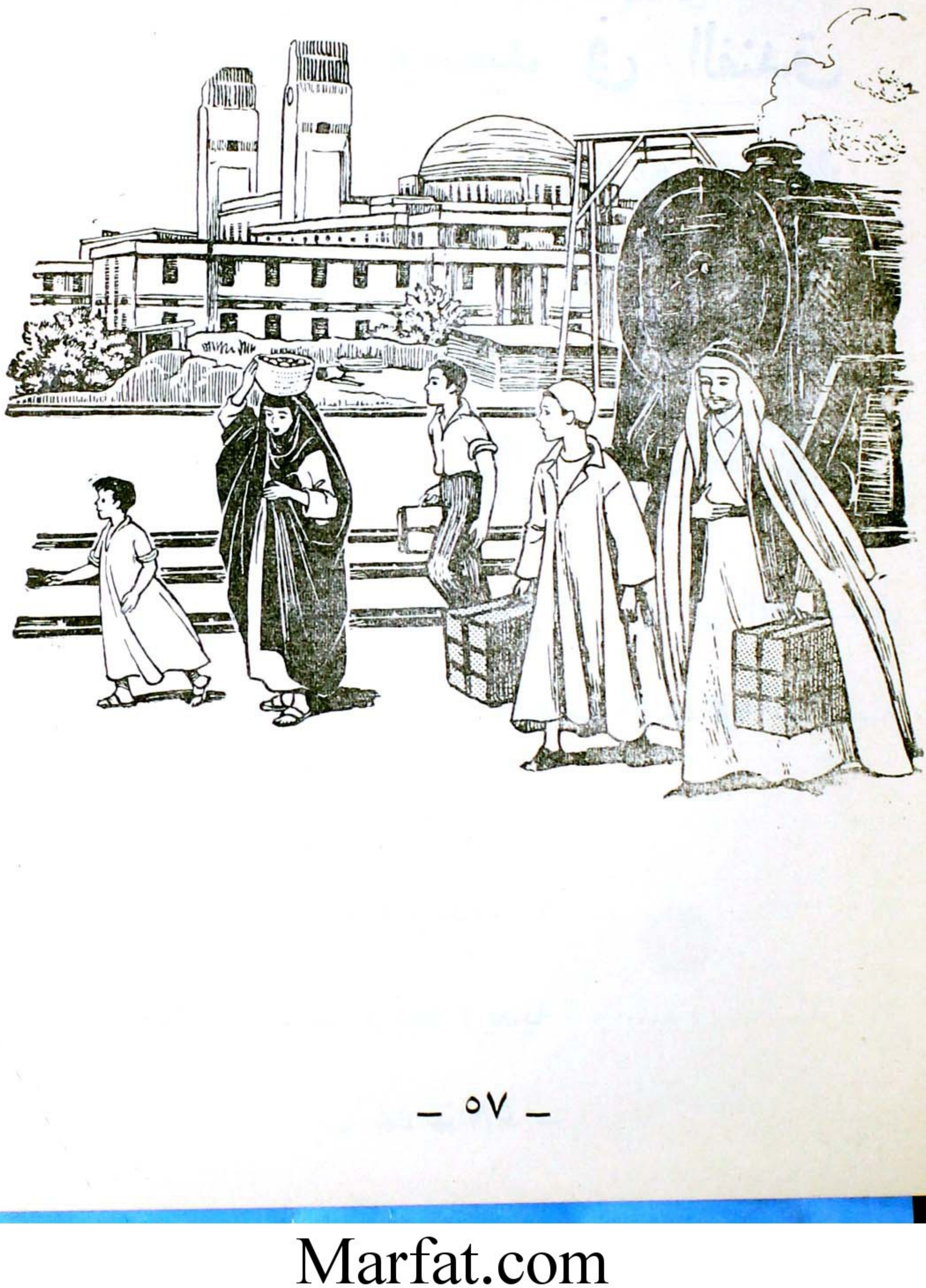

Marfat.com

وذهب جابر مع ولده بالســـيارة الى الفنـــدق

وأخذ سعيد ووالده غرفة في الفندق

ووضـــع ســـعيد حقيبته وحقيبة والده في الغرفة

جابر وسعيد فى الفندق

وصـــل ســـعيد ووالده بالسيارة الى الفنـــدق

ووضع ســـعيد حقيبته وحقيبة والده في غرفـــة

بالفنـــــدق

وغســـل جابر وجهه ويديه

وغسل ســـعيد وجهه ويديه

Marfat.com

وجلس جابر يكتب لزوجته هـــذا المكتوب :

زوجتي العزيزة

سلامي وســـلام سعيد لك ولولدي محفوظ

أرجو أن تكونا بخير وصـــحة . وصلنا الى بغـداد بالســـلامة . وأنا أكتب لك هـــذا المـكتوب في الفنـــدق وغـدا ان شـــاء الله نزور حسن في المعسكر . سأبقى هنا عشـرة أيام نرى فيهـــا بغـداد ونزور مقابر العظمـــاء ونشتري الملابس ونذهب الى البنـــك الزراعي

عنواني هو : فندق السلام شارع الرشيد بغـداد والسلام لك ولولدي محفوظ

زوجك

جابر

Marfat.com

سعيد ووالده في شارع الرشيد

خرج جابر وسعيد من الفنـــدق في الصـــباح

وسارا في شارع الرشـيد الـكبير في بغـــداد

وقف جابر ينظر السـيارات والعربات والمنـــازل والبنـــوك

ووقف، سـعيد يرى الحوانيت والمقاهي والفنـــادق والصـــيدليات

وأخـــذ جابر يقرأ أســـماء البنـــوك والحوانيت

وأخذ سعيد يقرأ أسـماء المقاهي والصـــيدليات

Marfat.com

ووقف سـعيد وقال هـذه هي السـينما

وقال جابر في المساء ندخـل السينما ونراهـا

وكان جابر فرحان لانه سـيدخل السينما ويراها

ووقف جابر ينظر الملابس في الحوانيت

ووقف سعيد يقرأ أسـماء الادوية في الصيدليات

وقال جابر هـذا هو البنـك الزراعي

وقال سـعيد وهـذه هي دائرة البريد

تعال يا أبي ندخـل دائرة البريد ونشتري طابع

بريد للمكتوب

سعيد ووالده فى البريد

دخـل سـعيد مع والده دائرة البريد ليشتري

طابع بريد للمكتوب

Marfat.com

ورأى سـعيد أربعة شبابيك في البريد

هذا شباك للطوابع وذاك شباك للتوفير

وهـذا شباك للحوالات وذاك شـباك للبرقيات

قرأ سـعيد أسماء الشبابيك ووقف أمام شباك

الطوابع

وكان أمام شباك الطوابع ناس كثير

أنتظر سـعيد دوره واشـترى طـابع بريد

بعشرة فلوس

ووضع الطابع على المكتوب

جابر قال يا سعيد هذا صندوق البريد

تعال نضع المكتوب في صندوق البريد

وضع سعيد المكتوب في صندوق البريد

وخرج هو ووالده الى الشـارع الكبير

Marfat.com

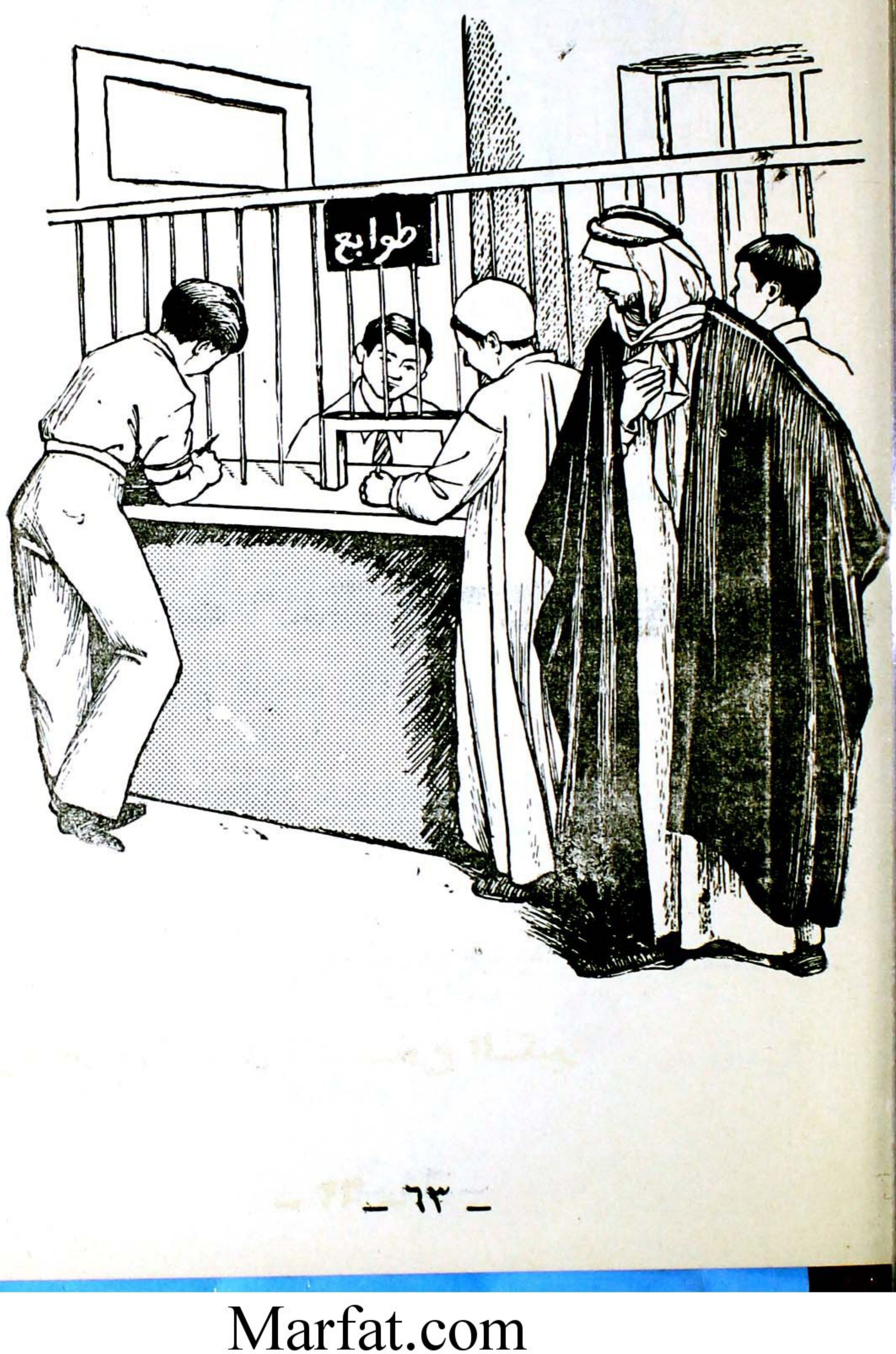

Marfat.com

جابر وولده فى معسكر الجنود

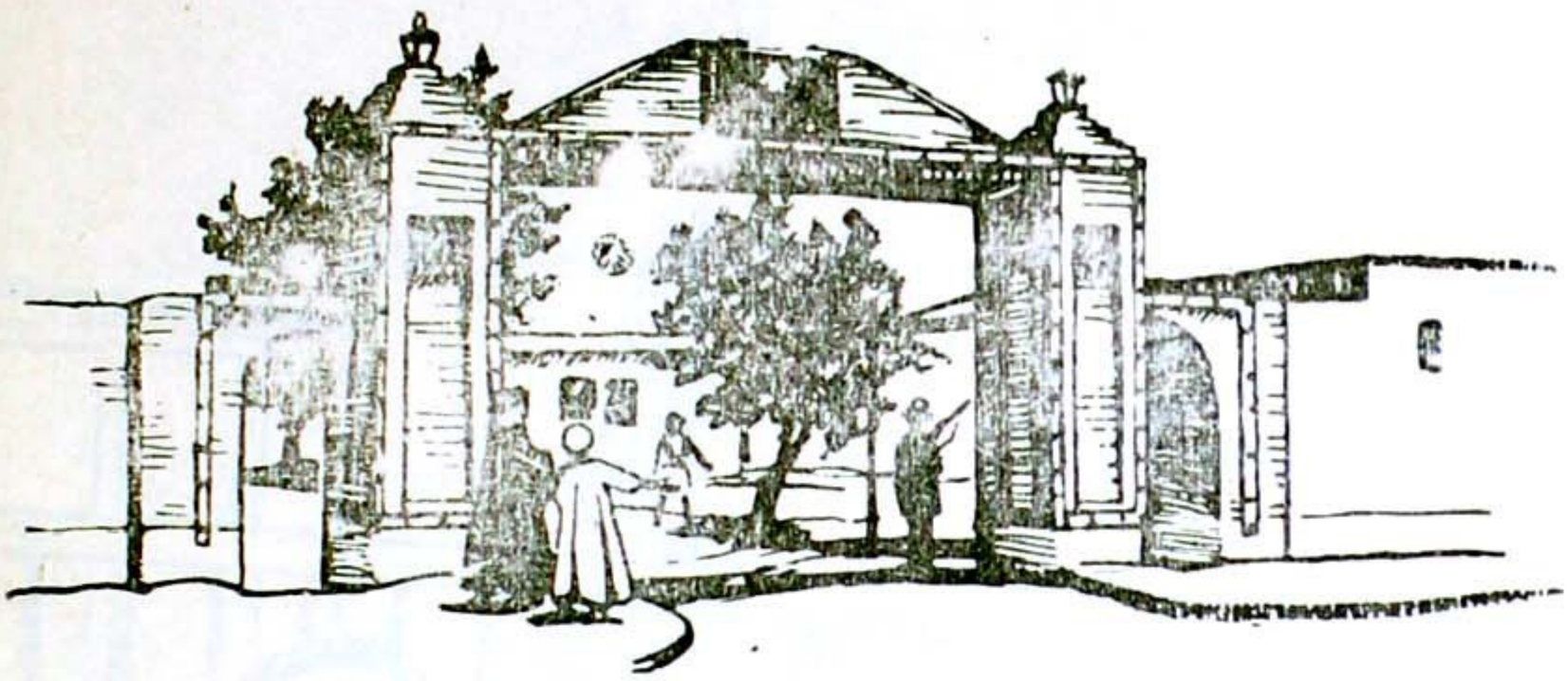

خرج سعيد ووالده من البريد الى شارع الرشيد

وقال جابر تعال يا سعيد نذهب الى المعسكر

لزيارة أخيك

اليوم يوم الزيارة والناس يذهبون لزيارة

أولادهم

ونادى سعيد سيارة وركب هو وولده الى

المعسكر

وفرح حسن كثيرا لما رأى والده

وفرح كثيرا لما رأى أخاه

Marfat.com

وســـــأل حسن عن صحة أمه وصـــــحة زوجته

وسأل عن صحة أخيه محفوظ

وقال جابر الكل بخير وعافية

والناس بالقرية يسألون عنــك ومشتاقون اليك

وقال ســـعيد الحمد لله يا حسن أنت في صـــحة

ونشـــاط

وبعد الزيارة وقف جابر يودع ولده

ووقف ســـعيد يودع أخاه

وقال لهما حسن مع السلامة وفي أمان الله

وقـــال ســـلامي الى أمي وزوجتي وأخي محفوظ

سعيد ووالده فى السينما

رجـــع جابر من زيارة ولـده في المعســـكر وهـو

فرحان

Marfat.com

ورجع سعيد من معسكر الجنود وهو فرحان جابر فرحان وسعيد فرحان لان حسن في صحة و نشاط

قال سعيد : تعال يا أبي ندخل السينما هذا المساء

وقال جابر : زين يا سعيد تعال نشاهد رواية عربية

وسار سعيد ووالده في الشارع وقال سعيد : هذه السينما فيها رواية عربية

تعال يا أبي نقف مع الناس أمام شباك البطاقات وانتظر سعيد دوره واشترى من الشباك بطاقة له وبطاقة لوالده

ودخل سعيد السينما ببطاقته

ودخل جابر السينما ببطاقته

Marfat.com

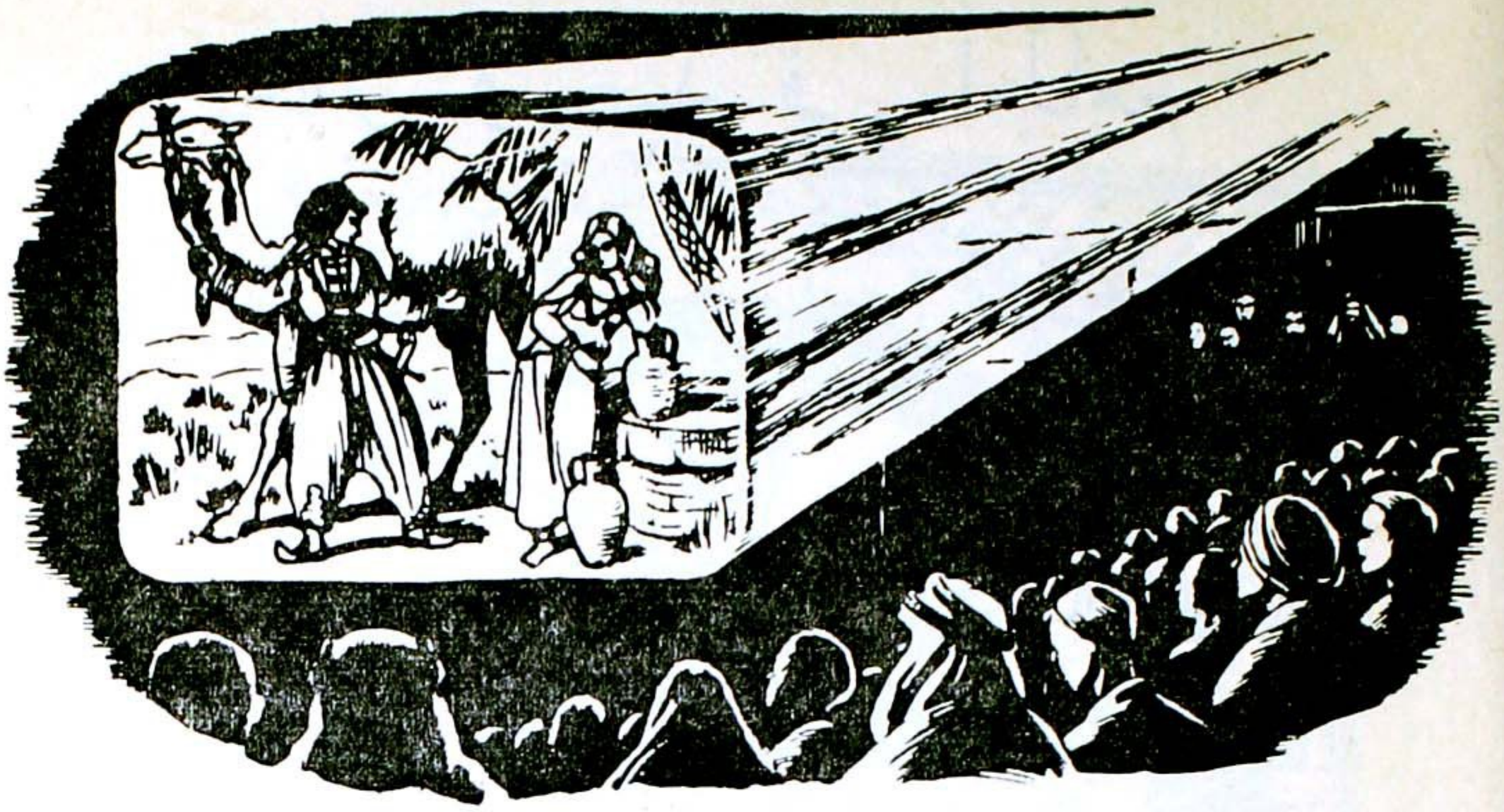

وجلس جابر في الســـــينما جنب ولده ســـــعيد

وســـمعا السلام الجمهـــوري وبعـــد ذلك رأى

ســـعيد ووالده الرواية العربيـــة وســـمعا

الاغاني العربية

وخرج جابر وهو مســرور من الرواية العربيـــة

والاغاني العربية

وخرج ســـعيد وهو مســرور من الرواية العربية

والاغاني العربية

ورجع جابر وولده الى الفندق في شـــارع الرشيد

Marfat.com

جابر وسعيد فى الجامع

قال جابر لولده : يا سعيد اليوم يوم الجمعة تعال نذهب للصـــلاة

وقال ســـعيد : زين تعال يا أبي نسأل عن جامع قريب من الفندق

ونظر جابر في الشـــارع وقال : أنظر يا ســعيد هنـــاك جامع كبـــير وقريب تعـــال نذهب للصلاة فيـــه

ودخـــل جابر وولـده الجامع وجلســـا مع الناس وســـمعا القرآن الـكريم وسمعا خطبة الجمعة

ونظر جابر في الجامع وقال : هـــذا جامع عظيم يا ســـعيد

أنظر الى النقش الجميـــل وآيات القرآن الـكريم على الحائط

Marfat.com

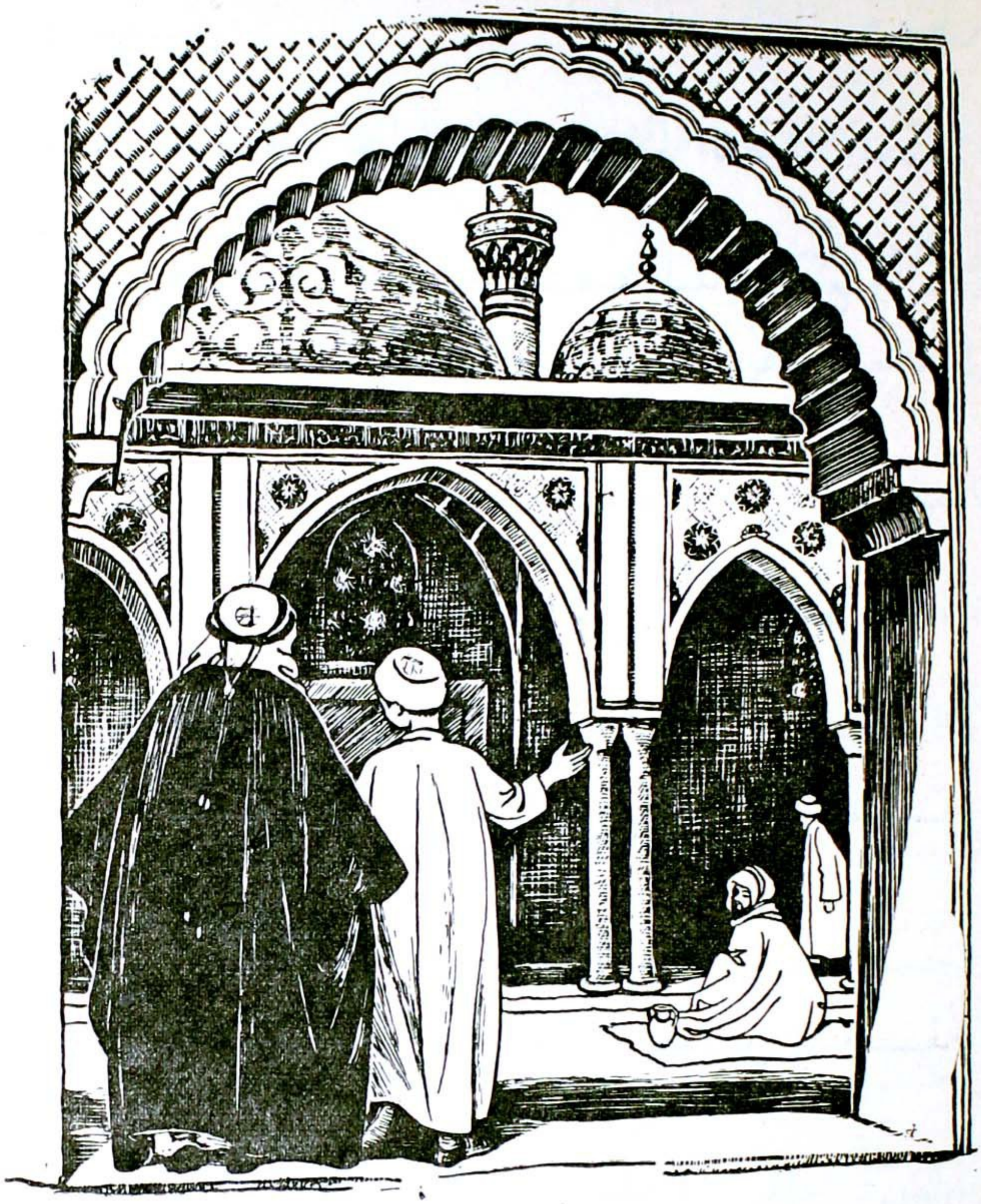

Marfat.com

وقال سـعيد : الله يا أبي هـذا جامع عظيـم وجميـل

وسأل سـعيد عن أسـم الجامع العظيم الجميل

وبعـد الصـلاة خرج سـعيد ليذهب مع والده الى المطعم

سعيد ووالده فى المطعم

خرج سـعيد ووالده من الجامع العظيم الجميـل بعـد الصلاة

وكان جابر مسرورا من النقش الجميـل في هـذا الجامع العظيم

وكان سـعيد مسـرورا من آيات القرآن الـكريم على حائط الجامع الـكبير

Marfat.com

قال جابر : تعـــال يا ســـــعيد نذهب الى مطعم قريب من الجامع

وسار سعيدَ مع والده في شارع الرشـــيد ينظر الى الحوانيت

وأخذ جابر يقرأ أسماء الحوانيت والمقاهي وقال : يا ســـعيد هذا مطعم اســـمه مطعم بغـداد تعال ندخل ونأكل فيه

وقال ســـعيد : زين هـــذا مطعم كبير وفيه ناس كثـــير

ودخـــل جابر المطعم وغســـل يديه قبـــل الاكل

ودخـــل ســـعيد وغسل يديه قبـــل الاكل

وجلس جابر وجلس ســـــعيد أمـــامه

وقرأ جابر أســـماء الطعـــام وطلب الرز والســـمك والخبز

Marfat.com

ونظر سعيد في أسماء الطعام وطلب الرز والدجاج والخبز

وأكل جابر البطيخ وأكل سعيد البطيخ

وبعد الاكل غسل جابر يديه وغسل سعيد يديه

وخرج سعيد ووالده من المطعم الى الفندق

Marfat.com

جابر وولده في المقهى

وخرج سـعيد ووالده من المطعم وذهبـا الى الفنـدق

وبعد أن نام جابر وسـعيد في الفنـدق خرجا الى الشارع

وقال جابر : تعـال يا سـعيد نجلس في المقهى ونشرب الشاي ونرى الناس ونسـمع الراديو

قال سـعيد : زين يا أبي هناك مقهى كبير أمام البنـك الزراعي

تعال نجلس ونشرب الشاي فيه

جلس سـعيد ووالـده في المقهى وطلب جابر القهوة وطلب سعيد الشاي

وكان سـعيد يرى في الشـارع الرجال والنساء

Marfat.com

والاطفال يدخلون السينما ويخرجون منها

وكان جابر يرى في الشارع السيارات والعربات

ويرى الناس يدخلون الحوانيت والصيدليات

والفنادق ويخرجون منها

وسمع سعيد وجابر الاغاني في الراديو وسمعا

الاخبار

وسمعا رواية عربية صغيرة اسمها (الناس

للناس)

وبعد أن شرب سعيد الشاي وشرب والده

القهوة وسمعا الاغاني والاخبار والرواية في

الراديو قال جابر :

يا سعيد تعال نذهب الى الفندق ونسأل عن

رسالة من أمك وأخيك محفوظ

Marfat.com

جابر يقرأ مكتوب ولده محفوظ

قال سـعيد :

يا أبي أنت تبقى في المقهى

وأنا أذهب الى الفنـدق أسـأل عن مكتـوب من

محفوظ

وقال جابر : زين اذهب الى الفنـدق بسـرعة

وأنا أنتظرك

ورجع سـعيد من الفندق وهو فرحان ومعـه

مكتوب

Marfat.com

فتح جابر المكتوب وقرأه

وسمع سعيد والده يقرأ المكتوب ويقول :

والدي العزيز

سلامي وسلام أمي لك ولاخي سعيد العزيز

أرجو أن تكونا في صحة وسلامة . وصل مكتوبك والحمد لله لانك وصلت الى بغداد بخير نرجو أن نسمع منك كل خير عن أخي حسن . أنا وأمي ننتظرك وأنا أذهب الى الحقل كل يوم وأساعد أمي .

زوجة أخي حسن بخير تسلم عليكم ونحن ننتظر مكتوبك في القريب

ولدك

محفوظ جابر

Marfat.com

Marfat.com

سعيد ووالده فى السيارة

قال جابر لولده سعيد :

يا ســـــعيد تعـــال اليـــوم نذهب الى السوق

ونشـــــتري ملابس لامك ولك ولاخيـــــك حسن

ومحفوظ

قال ســـــعيد : زين تعـــــال نسأل عن مكان

الســـــوق

قال جابر : ونســـــأل عن الســـــيارة التي

تذهب الى السوق

وعرف ســـعيد أن الســـــــيارة التي تذهب

للسوق هي رقم ٣

ووقف جابر مع ســـــعيد في المحطـــة ينتظر-

السيارة رقم ٣

Marfat.com

ولما وصلت السيارة وقف جابر مع الناس ينتظر دوره ليصعد فيها

ووقف سعيد ينتظر دوره ليصعد في السيارة

وصعد جابر وصعد سعيد في السيارة

وكانت السيارة تقف في كل محطة

والناس يصعدون فيها وينزلون منها

وأخذ جابر بطاقة بعشرة فلوس

وأخذ سعيد بطاقة بعشرة فلوس

وصعدت سيدة في السيارة ووقفت

وقف سعيد وقال للسيدة : اجلسي في مكاني

وجلست السيدة في مكان سعيد وشكرته

وفي محطة السوق نزل جابر وولده من السيارة

Marfat.com

جابر وسعيد في السوق

نزل جابر وسعيد من السيارة في محطة السوق

ورأى سعيد السوق أمامه وقال :

هذه هي السوق يا أبي

انها سوق عظيمة وبها ناس كثير وحوانيت كثيرة

وقرأ جابر أسماء الحوانيت وقال :

هذا حانوت ملابس كبير أسمه حانوت الحرية

تعال يا سعيد نشتري الملابس منه

Marfat.com

اشـــترى جابر ملابس لـــــه ولزوجتــه وأولاده وبعـــــد ما دفع الثمن أخذ من صـــاحب الحانوت هــذه القائمة :

حانوت الحرية للملابس

تسلمنا من السيد جابر حسن ٦١٠٠ فلس دينار
ثمن الملابس المبينة بعد :

الصنف	العدد	الثمن		الجمله	
		فلس	دينار	فلس	دينار
حرير اسود بالمتر	٤	٥٠٠		٠٠٠	٢
جوارب نساء	٣	٢٠٠		٦٠٠	
جوارب رجال	٦	١٥٠		٩٠٠	
مناديل	٤	١٠٠		٤٠٠	
كوفية	٤	١٢٥		٥٠٠	
ثوب بالمتر	١٧	١٠٠		٧٠٠	١
الجملة	-	-	-	١٠٠	٦

Marfat.com

جابر وسعيد في زيارة صديق

قال جابر لولده :

يا سـعيد عنـدي عنوان صديق عزيز في بغـداد

اسـمه عبدالكريم

تعال نزوره ونسلم عليـه

وقرأ سعيد العنوان وقال :

تعال يا ابي نسأل عن عنوان هـذا الصـديق

وعرف سـعيد العنوان ومكان الشـارع ورقم

الـدار

وعرف رقـم السيارة التي تذهب هنـاك

وزار جابر صـديقه عبد الكريم مع ولده سـعيد

وفرح عبد الكريم بصـديقه كثيرا وقال لـه :

أنا والله مشـتاق لك يا جابر الحمد لله لانك بخير

Marfat.com

Marfat.com

وشرب عبد الكريم القهوة مع جابر

وسأله عن القرية وعن الاصـــدقاء والجيران فيها

ودخلت بنت عبد الـكريم الصـــغيرة الغرفـــة

وفرح بها جابر وقال لهـــا : ما شاء الله تعـــالى

تعـــالى

وسألها عن اسمها

قالت البنت الصـــغيرة اسمي سعاد

وقال لها جابر الله يحفظك يا سعاد

ان شـــــاء الله يكون لولدي حســـن بنت

صغيرة مثلك

وبعد الزيارة خرج جابر وســـعيد

وكان عبـــد الكريم يودع صـــــديقه جابر

Marfat.com

سعيد ووالده فى الحديقة

كان سعيد يسير مع والده في شارع كبير في بغداد

قال سعيد : أنظر يا أبى هذه الحديقةَ الكبيرةَ الجميلة

أنظر الرجالَ والنساءَ والاولادَ والاطفالَ والبنات

أنهم يجلسون أو يسيرون أو يلعبون في الحديقة الجميلة

Marfat.com

قال جابر : زين تعالَ ندخل هذه الحديقةَ العظيمةَ ونجلس مع الناس فى ظل الشجر الكبير الجميل

وجلس جابر مع سعيد ينظران الى الاطفال يلعبون في صحة ونشاط

وفرح جابر لما رأى الاطفال والاولاد والبنات يلعبون في الحديقة وهم في فرح وسرور

ورأى سعيد الرجالَ والنساءَ يجلسون فى ظل الشجر الجميل ويأكلون ويشربون

وقال سعيد : أنظر يا أبى هذا الزرعَ والزهرَ الجميل والنخل الكثير والتمر والبرتقال

نظر جابر الى الحديقة وقال : ما شاء الله !

الله أكبر !

كل شيء حسن هو من عند الله .

Marfat.com

جابر يذهب الى البنك الزراعى

قال جابر لولدِه :

يا ســـعيد لازم نذهب الى البنك الزراعي قبـــل أن نرجع الى القرية

وسأل سعيد والدَه :

لماذا نذهبُ الى البنك الزراعى يا والدى ؟

قال جابر : البنـكُ الزراعى ياســـعيد يعطى البذورَ الجيـــدةَ والسمـادَ الجيـــدَ ويعطى ارشادات في الزراعة

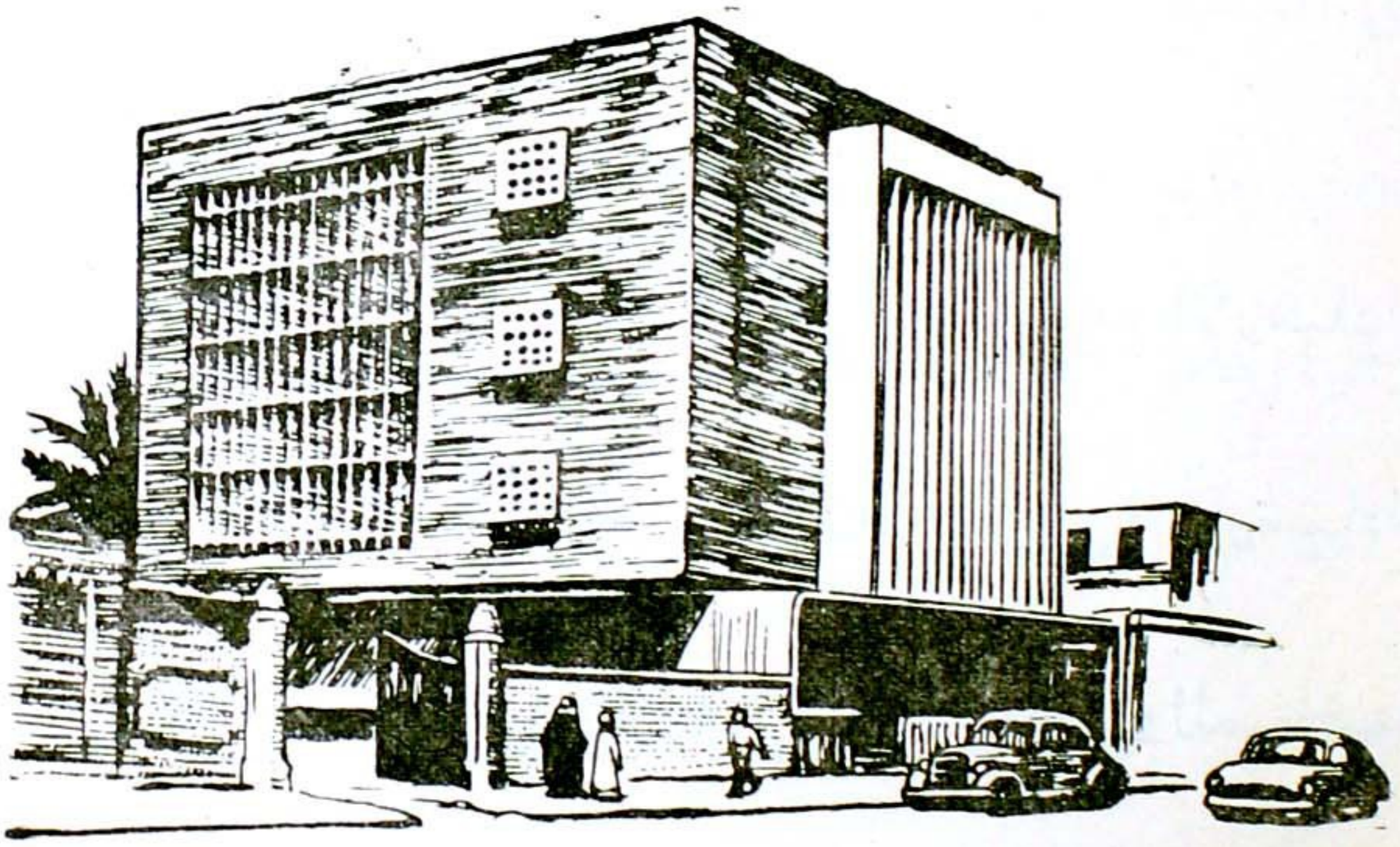

Marfat.com

لازم نذهب ونجلب من البنك البذورَ والسماد للحقل ليكون عندنا زرع جيد وكثير

وذهب جابر الى البنك الزراعى وأَخَذَ منه البذورَ والسمادَ

وقال : عندما نرجعُ الى القرية نعزق الارض ونضع السمادَ الجيد والبذورَ الجيدة

وأخذ جابر من البنك ارشادات كثيرة عن الزراعة والبذور والسماد وقرأها مع ولده سعيد

وقال جابر : لازم محفوظ يقرأ هذه الارشادات محفوظ يزرعُ الارضَ ولازم يعرف ارشادات البنك الزراعي عن البذور الجيدة والسماد الجيد والزرع الجيد

Marfat.com

جابر وسعيد فى زيارة

مقابر العظمـاء

جابر قال لولده :

يا ســـــعيد لازم نزور مقابر العظمـــــاء قبل أن نرجع الى القرية

ولازم نقرأ الفاتحة لهم

ســـعيد قال : زين يا أبي تعال نزور مقابر العظماء اليوم قبـــل صلاة الجمعة وبعـــد الزيارة نذهب الى الجامع للصلاة

ذهب جابر وســـعيد وزارا ثلاثة من مقابر العظماء وقرأ جابر الفاتحة وقرأ ســـــعيد الفاتحة لـكل واحد من العظماء

ووقف جابر يرى الناس وهم يزورون مقابر العظماء

ووقف ســـــعيد يرى الرجال والنســـاء والاولاد

Marfat.com

والاطفـــــال والبنات يدخلون لزيارة العظمـــــاء

واشـــترى جابر سبحة له وسبحة لـكل واحـــــد

من جيرانه وأصدقائه

وقال : هذا خاتم وعقد لزوجتي

وقال : هـــــذا خاتم وعقـــد لزوجة ولدي حسن

واشـــترى كوفية لولده محفوظ وكوفيـــــــة

لولده سعيد

وكان جابر يتصـــدق على الفقراء وســـعيد أيضاً

يتصدق على الفقراء

وبعـــــد الزيارة ذهب ســـــعيد مع والده الى

الجامع لصلاة الجمعة

وســـــمعا القرآن الكريم والخطبة قبـــل الصـــلاة

Marfat.com

Marfat.com

جابر وسعيد في مطار بغداد

قال سعيد لوالده : أنا رأيتُ محطة بغداد

ورأيت الشوارعَ والحوانيتَ والصيدليات

والمقاهى والحداثقَ والاسواقَ والفنادق

والسينما والبنوك

تعال يا أبي ننظر مطار بغداد فنشاهد

الطائرات تصعد وتهبط ونشاهد الناس

يصعدون فيها ويهبطون منها

وقال جابر : زين يا سعيد وأنا أحب أرى

المطار وأحب أرى الطائرةَ من قريب

نادى سعيد سيارة من الشارعِ وذهبَ مع

والدهِ الى المطار

ووقف جابر وسعيد مع الناسِ ينتظران أولَ

Marfat.com

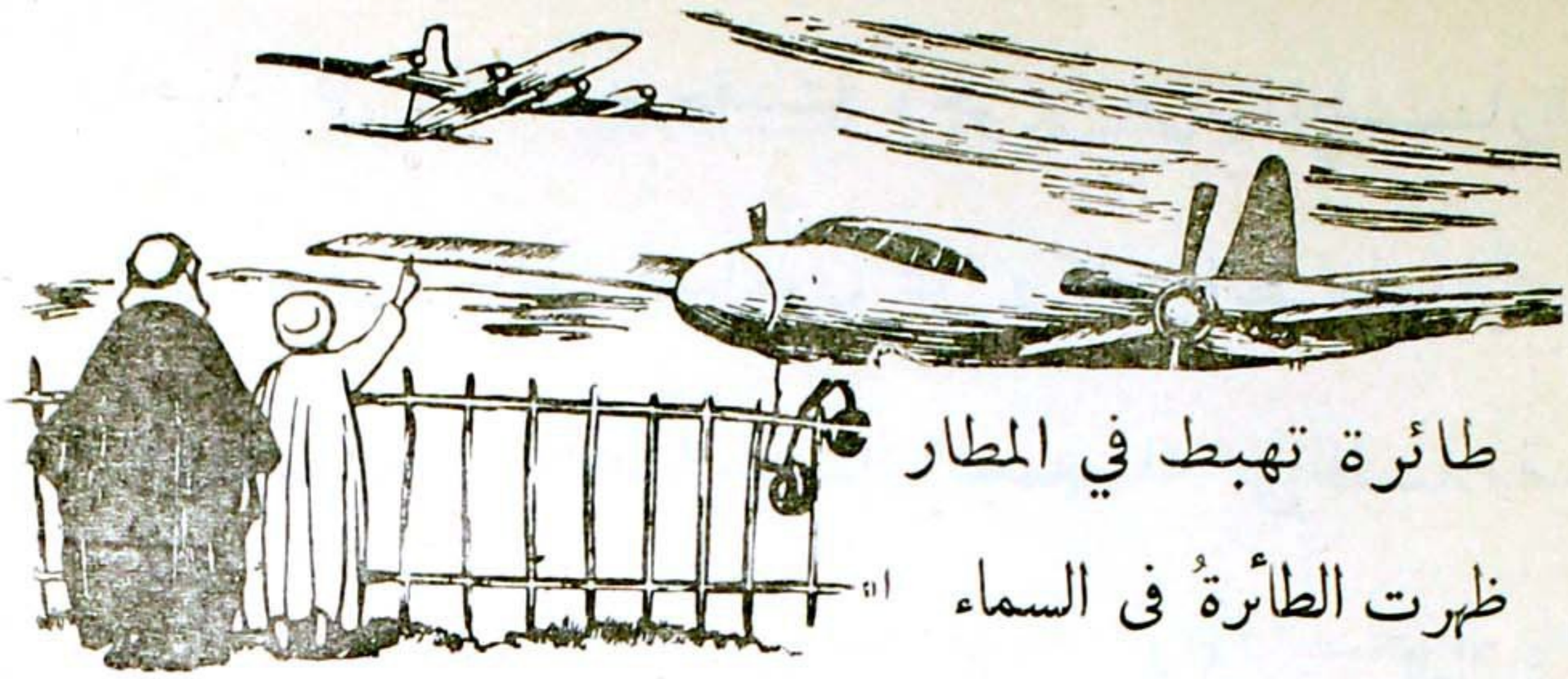

طائرة تهبط في المطار

ظهرت الطائرةُ فى السماء

واخذتْ تهبط وتهبطُ حتى وقفتْ على ارضِ المطـــار

وقال سعيد : انظرْ يا أبى جناحَ الطائرةِ الكبير

وقال جابر : انظرْ يا سعيد المحرك العظيم والعجلاتِ الصغيرة

ورأى جابر الناسَ ينزلون من الطـــائرةِ ويدخلون المطار

ووقف كل واحد أمامَ حقيبته

وطلب الموظف من كل واحد أن يفتحَ حقيبته ليرى ما فيها

Marfat.com

وأخـذ كل واحـــد حقيبته وخرج من المطـــار

ورأى جابر الناس يسلمون على ركاب الطـــائرة

ويقولون لهم : أهـلا أهـلا الحمد لله على السلامة

وقال سعيد : كم احب ان اركبَ الطائرة

في يوم من الايام

جابر وسعيد فى محلّ التصوير

كان سعيد يسيرُ مع والده فى شارع كبير فى

بغـــداد

وكان جابر يقرأ أســـماء الحوانيت وينظر اليها

وكان يقفُ ويرى ما فيها

قال جابر لسعيد : هـذا محل للتصوير وفيـه

صور جميلة

Marfat.com

تعال ندخل ونطلب من صـــاحب المحـــــل
أن يأخذ لنا صورة

وقف جابر وسعيد امامَ آلةِ التصوير
واخذَ صاحبُ المحلِّ صورة لهما

وقال صاحبُ المحلّ لجابر : بعد يومين تأخذ
٦ صور منها

وبعد يومين ذهب جابر مع ولده الى محلِّ
التصوير

وأخذ جابر الصور من صاحب المحلّ ودفع
الثمن

وقال سعيد :

هذه صور جميلة يا أبي

وقال جابر سأعطي

واحدة منها لاخيك حسن

Marfat.com

وسأعطى واحدة لجارنا شاكر وبنته زوجةِ حسنْ

قال سعيد : وانا اضع صورة على الحائطِ في غرفتي جنب صـــورة الزعيم عبد الكريم قاسم

وقال جابر : هـــذه الصورة تذكار جميـل من بغـــداد

سعيد فى الصيدلية

قال جابر لولده :

ياسعيد أنا أبقى اليومَ فى الفندق

وانت تذهبُ الى صيدلية قريبة من الفندق

وتشترى لى منها دواءً للسعال

وتشـــترى لنـــا قطنـــاً وقطرةً وكلورين

وصبغة يود

Marfat.com

واحضر سعيد ورقةَ صغيرةَ

وكتب فيها دواءَ السعالِ والقطنَ والقطرةَ

والكلورين وصبغةَ اليودْ

وقال جابر : لاتنس الكلورين يا سعيد

الكلورين لازم لنا فى القرية لان الماءَ هناك

فيه جراثيم والكلورين

يقتلُ الجراثيمَ ويحفظا

من المرض

قال سعيد :

ولماذا نشترى الكلورين وعندنا الحِبُّ

ينظف الماءْ

قال جابر : الحِبُّ ينظف الماءَ من الطينْ

والكلورين يقتل جراثيمَ المرضِ التى فى الماْ

ولازم كل دار في القرية تضع الكلورين

Marfat.com

فى الحِب

وذهب سعيد الى صيدلية قريبة

واشترى منها دواءَ السعالِ والقطنَ والقطرةَ

والـكلورين وصبغة اليود

ورجع ســـــعيد الى والده في الفندق ومعـــه

الدواء والقطن والقطرة والـكلورين والصبـــــغة

جابر وسعيد فى دار الآثار

نظر سعيدٌ الى والده وقال :

أنا اليومَ مشتاقٌ الى أمى وأخى محفوظ

ومشتاقٌ الى القرية

قال جابرٌ : بعد يومين ياسعيدُ نعودُ الى

قريتنا العزيزة

واليومَ قبل أن نعود تعال نزور دارَ الاثار

Marfat.com

Marfat.com

أنا سمعت ان دار الاثار فيهـــا آثار عظيمة من آثار بلادنا

قال ســـعيد : زين يا أبي تعـــال نسأل عن مكان دار الاثار

وذهب ســـعيد ووالده في السيارة (الباص) الى دار الاثار

ورأى جابر التماثيل العظيمة القديمة

ورأى سعيد الصناعات الجميلة القديمة

وقال جابر : الله (!) هـــذه نقوش جميـــلة وصناعات عظيمة

هـــذه التماثيل والاثار والصـناعات والنقوش فخر لبلادنا

ونظر سعيد الى تمثال كبير وقال :

أنظر يا والدي الى هدا التمثال الـكبير

Marfat.com

انه تمثال ثور وله جناحان كبيران

وسأل جابرٌ عن النقوشِ الجميلةِ والصناعاتِ

الكبيرة

وخرج سعيدٌ ووالده من دار الاثار وهو

يقول :

هذه آثارٌ عظيمةٌ لبلادنا العظيمة

جابرٌ وسعيدٌ في المكتبة

بعد ان زار جابر وسعيد دار الاثار قال

سعيد لوالده :

أنا سمعت أن بغداد فيها مكتبة كبيرة وبها

آلاف الكتب المفيدة

تعال يا أبي نزورها

Marfat.com

قال جابر : زين يا ســـــعيد تعال نزر المـكتبة

قبـــــل أن نسافر

وذهب سعيد ووالده الى المكتبة

ورأى سعيد الالاف والالاف من الـكتب المفيـــــدة

كتب دينٍ وكتب حكايات وكتب زراعةٍ

وكتب تجارةٍ وكتب تاريخ

ورأى جابر الالاف والالاف من الـكتب

كتب طبٍّ وكتب لغةٍ وكتب صناعةٍ وكتب

قانون وكتب علوم

ورأى جابرٌ وسعيدٌ الـكثير من الصور

والرسوم

ورأى سعيدٌ القرآنَ الكريمَ المكتوبَ بالخط

الجميـــــل

وجلس جابرٌ وسعيدٌ للقراءة فى المكتبة

Marfat.com

وطلب سعيدٌ كتابَ حكاياتٍ وقرأ فيه

وطلب جابرٌ كتابَ زراعةٍ وقرأ فيه

ونظر جابرٌ وسعيدٌ فى الصورِ والرسوم

وخرج سعيدٌ ووالده وهما مسروران من

هـــذه الزيارة للمكتبة

جابر وسعيد فى اسواق بغداد

قال جابر لسعيد :

يا ســـــعيد غداً ان شاء الله نســـافر من بغداد

الى القرية

Marfat.com

تعـــال اليوم نســـير في شـــارع الرشيد ونرى الاسواق الـكثيرة

ودخل جابر مع ولده المحلّ الذى يبيع عصيرَ البرتقالِ والرمان

وشرب سعيدٌ عصيرَ البرتقال

وشرب جابرٌ عصيرَ الرمان

ونظر سعيدٌ الى محلٍّ قريبٍ من محل عصير البرتقال والرمان وقال :

هذا محلٌّ يبيع الكتبَ والصحفَ والمجلات والصور والجرائد

تعال يا أبي نشـــتري مجلات ونقرأهـا في القطار

وذهب جابر الى المحـــل الذي يبيـــع الكتب والصحف والمجلات والصور

واشترى ثلاثَ مجلّاتٍ فيها حكاياتٌ وصورٌ

Marfat.com

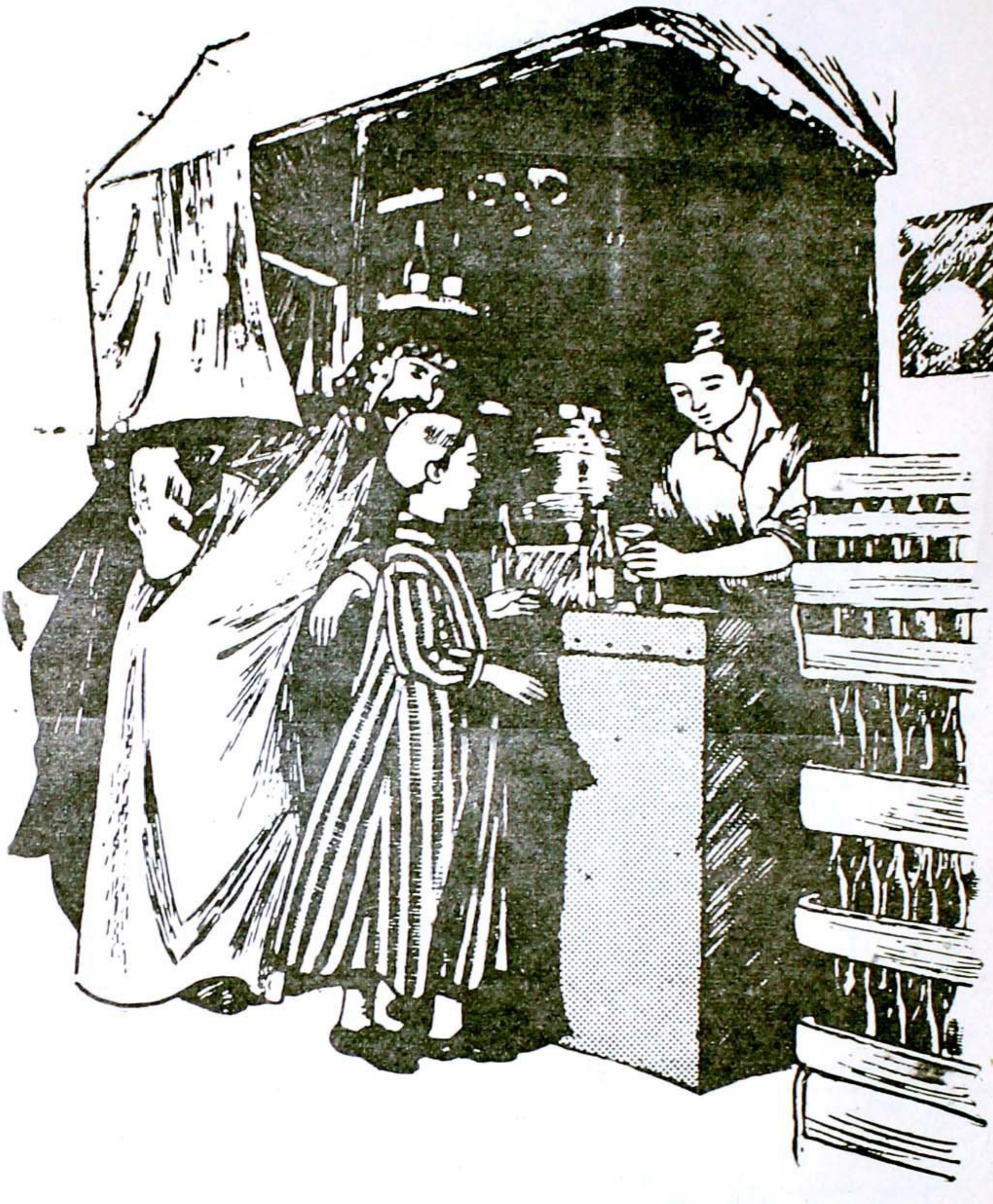

Marfat.com

وأخبـــــار

وقال سعيد : هذا محل يبيع الحقائب

يجب أن نشتري لنا حقيبة كبيرة

ونضع فيها الملابس التي اشترياها

وذهب جابر الى المحـــــل ورأى الحقـــائب

الـكبيرة والحقائب الصغيرة

واشـــــترى حقيبة كبيرة ودفع ثمنهـــا وأخـــذ

قائمة بالثمن

وسار جابر مع ســـــعيد في الشارع ودخـــــلا

محلات كثيرة

ووقف ســـــعيد عند المحل الذي يبيـــع الراديو

ووقف جابر عنـــد المحل الذي يبيع الســـاعات

وقال جابر لولده :

نحن سرنا كثيراً ورأينا محلات كثيرة

Marfat.com

تعـــال نرجع الى الفندق ونرتب الحقـــائب وننام

وفي الصـــباح الباكر نركب القطـــار الى القرية

ان شاء الله

جابر يعود مع سعيد الى القرية

جابر مشتاق الى قريته العزيزة

وسعيد مشتاق الى قريته العزيزة

Marfat.com

جابر بقى مع سـعيد عشرة أيام في بغداد

وزارا حسن في المعسكر

وزارا مقابر العظمـاء والمطار ودار الاثار والمـكتبة

وذهبا الى السـينما والبريد والبنـك الزراعي

ومحل التصوير

ودخلا الصيدلية والمطعم والمقهى

واليوم سافر سعيد ووالده الى القرية

ولمـا وصل جابر الى القرية سـلم على زوجتـه

وولده محفوظ

وسلم سعيد على أمه وأخيه

وحكى سعيد ما رآه في بغداد

وحكى جابر ما رآه في بغداد

وأعطى جابر زوجته الملابس والخـاتم والعقـد

وأعطى سـعيد أخاه الملابس والسـبحة والـكوفية

Marfat.com

وكان محفوظ فرحان بوالده وأخيه

وكان فرحان بالملابس والسبحة والكوفية

وحضر الاصدقاء والجيران يسلمون على

جابر وسعيد

Marfat.com

الفهرس

القسم الاول

حكايات من الريف

الحكاية	رقم الصحيفة
جابر وأولاده	١١
قرية جابر	١٢
جابر وزوجته في الدار	١٣
جابر في الحقل	١٤
جابر مع الضيوف	١٧
جابر في الجامع	١٨
جابر عند جاره مسعود	٢٠
جابر عند جاره شاكر	٢٢
جابر عند جاره خليل	٢٣
جابر في المقهى	٢٤
جابر أمام الراديو	٢٦
جابر مريض	٢٨
جابر في سوق القرية	٢٩
جابر في البستان	٣١
جابر في حفلة عرس	٣٢

Marfat.com

الحكاية	رقم الصحيفة
جابر في حفلة صلح	٣٥
جابر يعزي صديقه	٣٧
جابر يتعلم القراءة	٣٨
جابر والمختار	٤٠
جابر والمختار عند القاضى	٤٢
جابر يودع ولده حسن	٤٣
جابر يقرأ مكتوب ولده	٤٥
جابر يجيب ولده حسن	٤٦
جابر وزوحته يزوران حسن	٤٨
جابر يشكر الاصدقاء والجيران	٥٠

القسم الثاني

حكايات من المدينة

جابر يسافر الى بغداد	٥٣
سعيد ووالده في القطار	٥٤
سعيد ووالده في محطة بغداد	٥٦
جابر وسعيد في الفندق	٥٨
سعيد ووالده في شارع الرشيد	٦٠
سعيد ووالده في البريد	٦١

Marfat.com

الحكاية	رقم الصحيفة
جابر وولده في معسكر الجنود	٦٤
سعيد ووالده في السينما	٦٥
جابر وسعيد في الجامع	٦٨
سعيد ووالده في المطعم	٧٠
جابر وولده في المقهى	٧٣
جابر يقرأ مكتوب ولده محفوظ	٧٥
سعيد ووالده في السيارة	٧٨
جابر وسعيد في السوق	٨٠
جابر وسعيد في زيارة صديق	٨٢
سعيد ووالده في الحديقة	٨٥
جابر يذهب الى البنك الزراعي	٨٧
جابر وسعيد في زيارة مقابر العظماء	٨٩
جابر وسعيد في مطار بغداد	٩٢
جابر وسعيد في محل التصوير	٩٤
سعيد في الصيدلية	٩٦
جابر وسعيد في دار الآثار	٩٨
جابر وسعيد في المكتبة	١٠١
جابر وسعيد في أسواق بغداد	١٠٣
جابر يعود مع سعيد الى القرية	١٠٧

صاحبزاده میاں جمیل احمد شرقپوری نقشبندی مجددی لاہور پاکستان
ذخیرہ

Marfat.com

Marfat.com

Marfat.com

Marfat.com

هذا كتاب هدية من حافظ علي محمد فيضي الى الاخ خليل احمد صاحب
بغداد شريف عراق

الدكتور محمد قدري لطفي

ذخيره

هيّا نقرأ

بعثة اليونسكو بالعراق
١٩٥٥/١٩٥٦

شركة الطبع والنشر الاهلية ذ ٠ م ٠ م

Marfat.com